

226
201

ISTITUTO ORTOPEDICO RIZZOLI

SEZIONE FERITI DI GUERRA

Reparto

Chiusi ter apico

Letto N.

Ammissione

29.5.1917

Dimissione

19.6.1917

Cognome e Nome

Bonetta Rugels - Capitano

Luogo di nascita

Età *26*

Reggimento

244° Fanteria

Corpo

Diagnosi

*Esiti di antica sinovite gonococcica Sinistro
da distorsione (recidivata?).*



SERVIZIO SANITARIO REGIONALE
EMILIA-ROMAGNA

Istituto Ortopedico Rizzoli di Bologna
Istituto di Ricovero e Cura a Carattere Scientifico

ANAMNESI

*16.6.1917 Proposta per i feriti:
L'uff. atterisce d'essere stato per disposizione
di questa dir. inviato in licenza in attesa
di essere chiamato a praticare la fantaria
atterisce di essersi andato a Montegrotto
dal 12 al 26 agosto. Terminata la cura
essergli stato concesso 15 giorni di riposo
tale durata fu convertita dal Deposto
del 35° in licenza di convalescenza.
Si presenta il 13 Set 1917. inviato dal Dep
del 35° per una visita.*

28. Settembre 1917. Ammissione in cura

STATO PRESENTE

29.5.17

Stato generale ottimo - Molla a carico degli organi interni - Alla semplice
 ispez. dell'arto inf. destro non si osserva nulla di anormale avendo conservato
 il genuum forma ed ampiezza del tutto regolare - non si notano ecattasi
 con 4, e fluttuazione delle sacche sinoviali, non rigidità o ballottamento
 della rotula. I movimenti attivi, potendo darli completo ricambio per la flessione
 limitati negli ultimi 10° - la flessione non desta dolore. la cammin. non
 è claudicante, ma a detta del finto, desta dolore. Menori di scoloriti, allei
 prolunganti durante tutti i moti. A flessione ed estensione

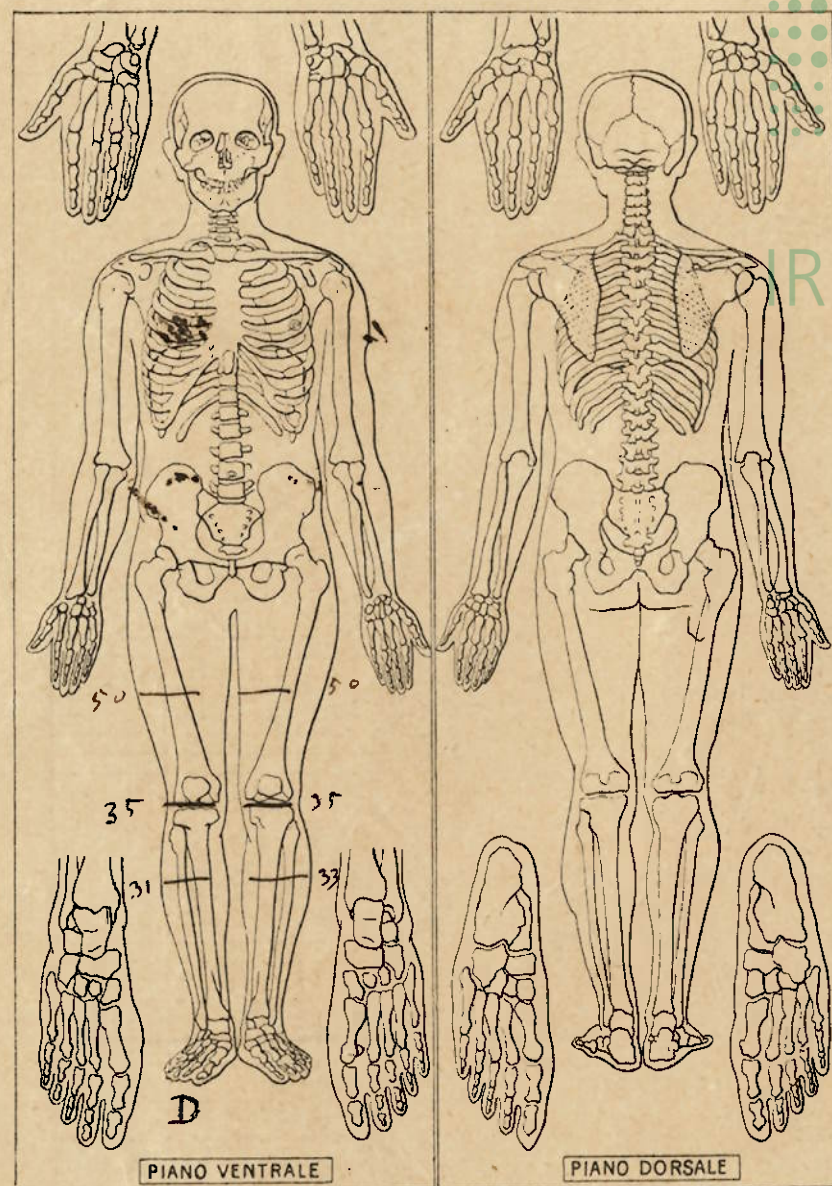

SERVIZIO SANITARIO REGIONALE
 EMILIA-ROMAGNA

Istituto Ortopedico Rizzoli di Bologna
 Istituto di Ricovero e Cura a Carattere Scientifico

RCCS · ISTITUTO · ORTOPEDICO · RIZZOLI

DATA

DIARIO

29.5.17

foras - massaggio -



Pulso Temp°

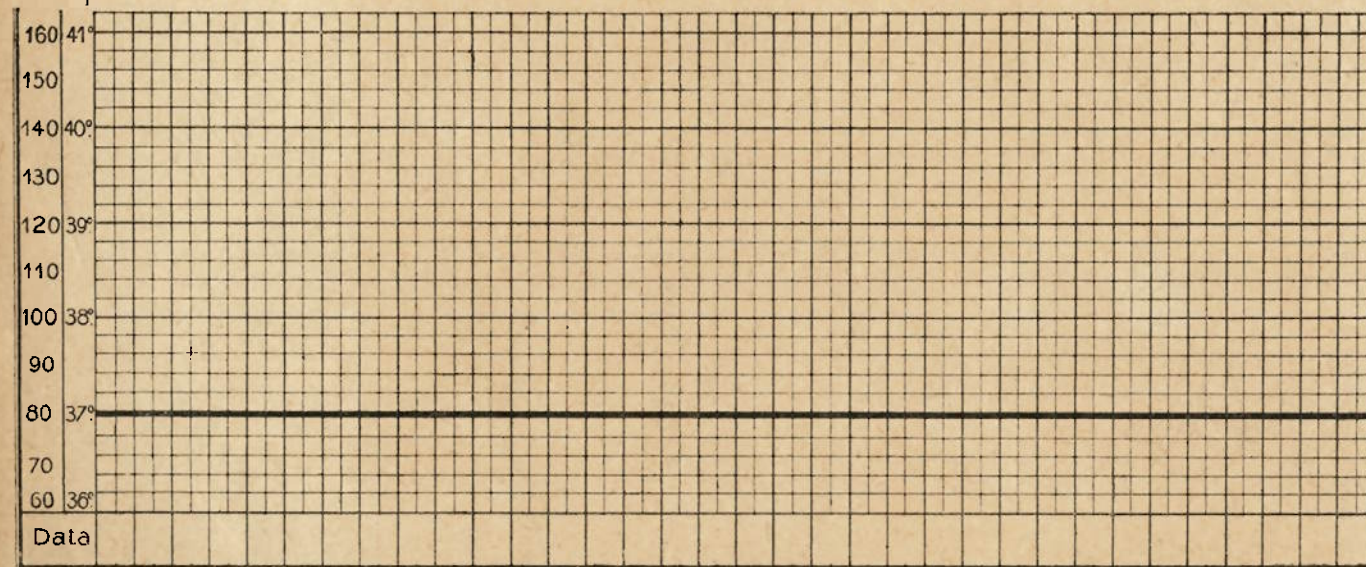

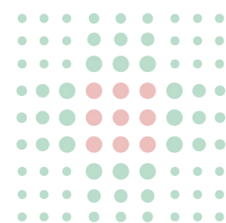

SERVIZIO SANITARIO REGIONALE
EMILIA-ROMAGNA
Istituto Ortopedico Rizzoli di Bologna
Istituto di Ricovero e Cura a Carattere Scientifico

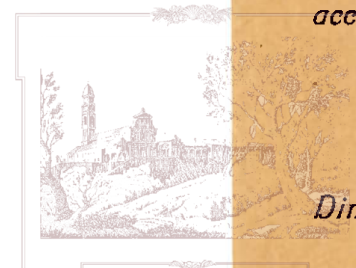

IRCCS · ISTITUTO · ORTOPEDICO · RIZZOLI

MOD. 27 bis

ISTITUTO ORTOPEDICO RIZZOLI IN BOLOGNA

SEZIONE CHINESITERAPICA

CURA AMBULATORIA

N. dell'abbonamento

N. della tessera

È entrato

figlio di

d'anni

domiciliato in

accettato per

Dimesso il

Visto:

Il Segretario

Il Medico Assistente

ISTITUTO ORTOPEDICO RIZZOLI - BOLOGNA

SEZIONE KINESITERAPICA (esterni)

✱

N.C. *Bonetta Angelo* Età 26 L.N.

Regg. *244 Fantina* Grado *Capitano* Entrato *29. 5. 17*

Ferito a *Monte Vico* il *20 aprile 1917*

Da



Regione colpita

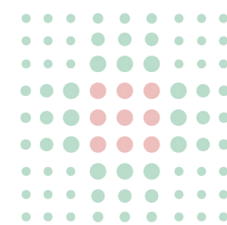

SERVIZIO SANITARIO REGIONALE

EMILIA-ROMAGNA

Istituto Ortopedico Rizzoli di Bologna

Istituto di Ricovero e Cura a Carattere Scientifico

IRCCS · ISTITUTO · ORTOPEDICO · RIZZOLI

Note

*L'uff. assicura di avere consegnato al Cap. Delitola le cartelle cliniche
di missione dalle cure proposte ai feriti*

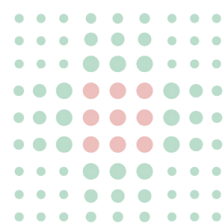

SERVIZIO SANITARIO REGIONALE
EMILIA-ROMAGNA
Istituto Ortopedico Rizzoli di Bologna
Istituto di Ricovero e Cura a Carattere Scientifico

IRCCS · ISTITUTO · ORTOPEDICO · RIZZOLI

(1)

(2)

N. di protocollo

FOGLIO DI PROPOSTA

alla cura nello stabilimento balneare militare di
del ⁽³⁾ *entroindicato, che dal* ⁽¹⁾
si trasmette alla Direzione di Sanità militare del *Corpo d'Armata*
in

A addì 191

N. ⁽⁴⁾

N. di protocollo

Dalla Direzione di Sanità militare del *Corpo d'Armata, si trasmette all'Ispettorato*
di Sanità militare in Roma. ⁽⁵⁾

A addì 191

Il Colonnello Medico Direttore di Sanità

N. di protocollo

Dall'Ispettorato di Sanità militare si trasmette alla Direzione dello Stabilimento balneare
militare di *per norma.*

A Roma, addì 191

N.

AVVERTENZE.

§ 1. — Il presente foglio sarà dal corpo od ufficio proponente inviato direttamente alla direzione di sanità del corpo d'armata e da questa all'ispettorato di sanità, il quale dopo avervi segnato il proprio parere trasmetterà la parte 1^a (*primo mezzo foglio*) alla direzione dello stabilimento balneare e restituirà la parte 2^a (*secondo mezzo foglio*) al corpo od ufficio medesimo.

§ 2. — Quando trattisi di bagni marini, il presente foglio non va comunicato all'ispettorato di sanità ma la direzione di

sanità del corpo d'armata trasmetterà direttamente la parte 1^a al corpo che deve prendere in aggregazione gli ammessi alla cura, e restituirà la parte 2^a al corpo od ufficio proponente.

§ 3. — La parte 2^a sarà poi dal corpo od ufficio proponente inviata alla direzione dello stabilimento balneare (o al corpo che deve prendere in aggregazione gli ammessi alla cura), che gliela restituirà a cura ultimata per essere conservata nelle carte di servizio dell'interessato, per eventuali indagini di medicina legale.

Parte 1^a — Da trasmettersi alla Direzione dello Stabilimento balneare militare.

COGNOME E NOME DEL PROPOSTO AI BAGNI ED INDICAZIONI RELATIVE	DIAGNOSI DELLA MALATTIA E NOTIZIE RELATIVE (1)
<i>Bonatti Angelo</i>	<i>Lesiti di sinovite ginocchio sinistra da distorsione (recidiva) con notevole atrofia della coscia - heve limitazione della flessione del ginocchio.</i>
(Per i militari e assimilati a militari)	
Grado <i>Capitano</i>	<i>1^a Distorsione riportata nel maggio 1913</i>
Corpo <i>24^a Fanteria</i>	<i>2^a Distorsione " nel 20 Aprile 1917 a monte Vici (Non si hanno dati sui stati legalmente ammesse come dipendenti di causa di servizio)</i>
Anni di età <i>26</i>	<i>d) non fu sottoposto a cure balneari per la recidiva</i>
Anni di servizio	
(Per gl'impiegati civili)	
Impiego	
Ufficio	<i>A addì 191</i>
Stipendio mensile esclusi gli aumenti sessennali	<i>Il⁽²⁾ medico</i>
	Giudizio del Direttore di Sanità.
(Per tutti)	Ammissibile Non ammissibile
Stabilimento che si propone	Ammissibile se vi sarà posto
	Stabilimento Muta
a) Quali mute sono indicate per la natura della malattia	<i>A addì 191</i>
	<i>Il</i>
<i>Il medico</i>	Giudizio dell'Ispettorato.
	Ammesso
b) Quali mute sono da preferire per le esigenze del servizio	Escluso per
	Ammissibile se vi sarà posto
	Stabilimento Muta
	<i>A Roma, addì 191</i>
Visto: <i>Il⁽³⁾</i>	<i>Il</i>

(1) La diagnosi dev'essere corredata dalla indicazione dei principali sintomi che la caratterizzano e dalle seguenti notizie:
a) se la malattia è stata legalmente ammessa come dipendente da cause di servizio; b) la data precisa a cui rimonta; c) se fu od è complicata ad altre affezioni e quali; d) quante altre volte l'infermo fu soggetto a cure balneari o idropiniche in stabi-

Parte 2^a — Da restituirsi al corpo od ufficio proponente (V. a tergo).

COGNOME E NOME DEL PROPOSTO AI BAGNI ED INDICAZIONI RELATIVE	DIAGNOSI DELLA MALATTIA E NOTIZIE RELATIVE (1)
(Per i militari e assimilati a militari)	
Grado	
Corpo	
Anni di età	
Anni di servizio	
(Per gl'impiegati civili)	
Impiego	
Ufficio	<i>A addì 191</i>
Stipendio mensile esclusi gli aumenti sessennali	<i>Il⁽²⁾ medico</i>
	Giudizio del Direttore di Sanità.
(Per tutti)	Ammissibile Non ammissibile
Stabilimento che si propone	Ammissibile se vi sarà posto
	Stabilimento Muta
a) Quali mute sono indicate per la natura della malattia	<i>A addì 191</i>
	<i>Il</i>
<i>Il medico</i>	Giudizio dell'Ispettorato.
	Ammesso
b) Quali mute sono da preferire per le esigenze del servizio	Escluso per
	Ammissibile se vi sarà posto
	Stabilimento Muta
	<i>A Roma, addì 191</i>
Visto: <i>Il⁽³⁾</i>	<i>Il</i>

(1) La diagnosi dev'essere corredata dalla indicazione dei principali sintomi che la caratterizzano e dalle seguenti notizie:
a) se la malattia è stata legalmente ammessa come dipendente da cause di servizio; b) la data precisa a cui rimonta; c) se fu od è complicata ad altre affezioni e quali; d) quante altre volte l'infermo fu soggetto a cure balneari o idropiniche in stabi-

esito giunta
gamba destra

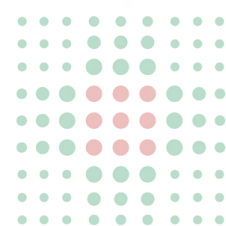

SERVIZIO SANITARIO REGIONALE
EMILIA-ROMAGNA

Istituto Ortopedico Rizzoli di Bologna
Istituto di Ricovero e Cura a Carattere Scientifico



IRCCS · ISTITUTO · ORTOPEDICO · **RIZZOLI**

30 Maggio 1917
 Forme aspritate 3
 Massaggi 3
 Giugno 23 Lussu
 Forme aspritate 16
 Massaggi 16
 Giusticia 3 Maggio
 Genarica 16 Giugno 23 Dene

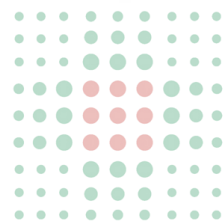

SERVIZIO SANITARIO REGIONALE
 EMILIA-ROMAGNA

Istituto Ortopedico Rizzoli di Bologna
 Istituto di Ricovero e Cura a Carattere Scientifico



IRCCS · ISTITUTO · ORTOPEDICO · **RIZZOLI**