



SERVIZIO SANITARIO REGIONALE
EMILIA-ROMAGNA

Istituto Ortopedico Rizzoli di Bologna
Istituto di Ricovero e Cura a Carattere Scientifico

IRCCS · ISTITUTO · ORTOPEDICO · RIZZOLI

ANAMNESI

Asserisce di essere stato ferito sul Monte Maio il 14 luglio da un sasso lanciato da scoppio di granata che lo colpì alla gamba destra. Per le prime cure fu inviato all'ospedale da campo di Vicenza 082 - Il 27 venne trasferito al Principale di Verona, poi a Brescia all'ospedale Regina Margherita ove il 1° marzo 1917 subì l'amputazione della coscia destra, - Il 2 maggio fu riamputato al 3° superiore, e in seguito fu inviato al Masina di Bologna, poi a questo Padiglione..

76

Licenza giorni 30

49a

ISTITUTO ORTOPEDICO RIZZOLI
PADIGLIONE MUTILATI
BOLOGNA

ISTITUTO ORTOPEDICO RIZZOLI

SEZIONE FERITI DI GUERRA

II° C

Reparto

Letto N. 76

29 giugno 1917

Ammissione

Dimissione

4 Ottobre 1917

TONINI GIUSEPPE

(soldato)

Cognome e Nome

Mercato Saraceno (Forlì)

Luogo di nascita

Età 1896

Reggimento

79°

Corpo

Fanteria

Diagnosi

Moncone di coscia destra al 3° superiore -

Esito di ferita da sasso in seguito a scoppio di granata.

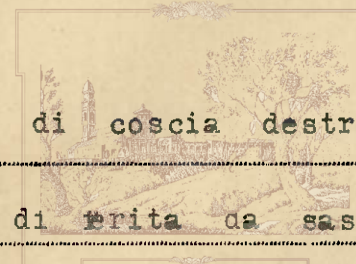

STATO PRESENTE

Moncone d'amputazione - Coscia destra - Lungo cm. 27. - Estremo
con cicatrice raggiata, aderente, in gran parte coperta da piaga
torpida.-

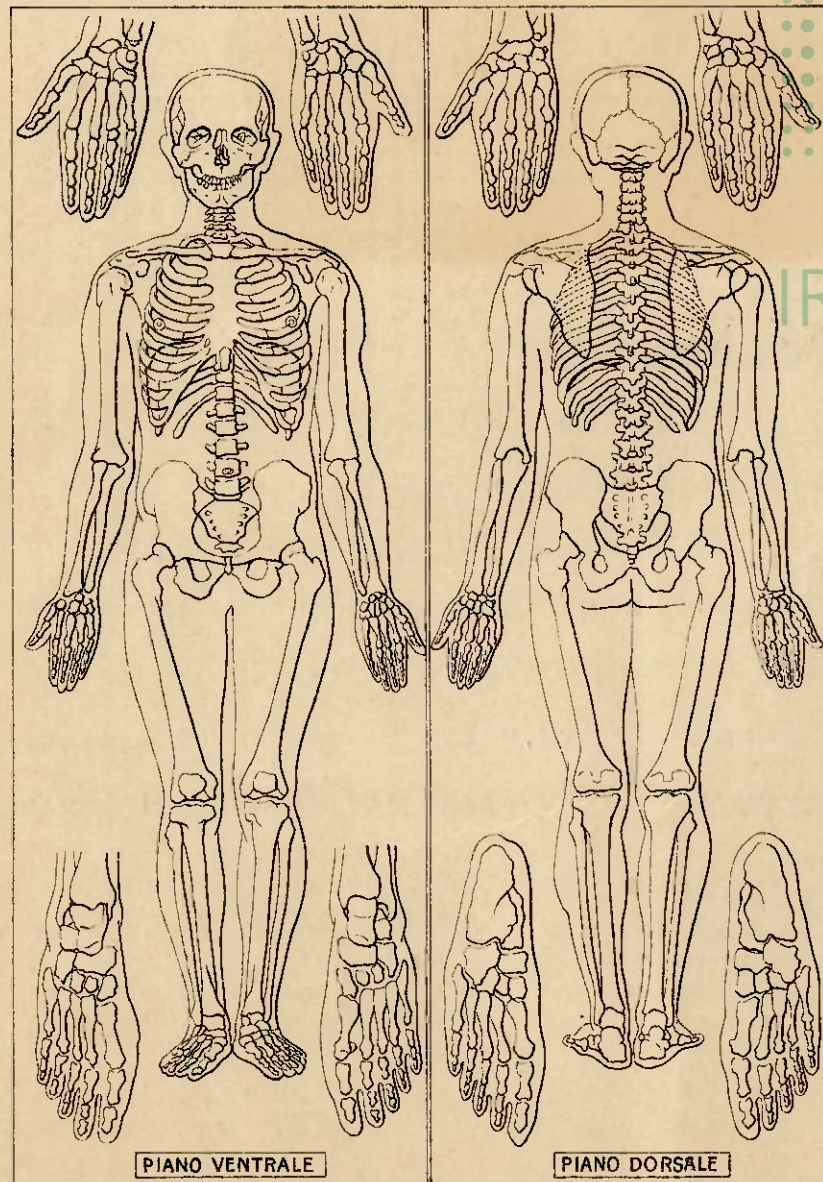

SERVIZIO SANITARIO REGIONALE
EMILIA-ROMAGNA

Istituto Ortopedico Rizzoli di Bologna
Istituto di Ricovero e Cura a Carattere Scientifico

IRCCS · ISTITUTO · ORTOPEDICO · RIZZOLI

DATA	DIARIO
24/8	<p>Neurorico Neurorico dell'estremo femore del moncone, inglobato in abbondanti neoplasie - Drenaggio. Temperatura = 36.8 vespertina " 37.7 = 39.2 " " 36.7 = 37.9 " " 37.7 = 37.6 " " 36 = 36.4 "</p>
25	
26	
27	
28	
28	<p>Si toglie il drenaggio di gomma scarsa secrezione - Si sostituisce con drenaggi di gassa - Moncone un poco tumido - Condizioni locali discrete - <u>Apipetito</u> -</p>

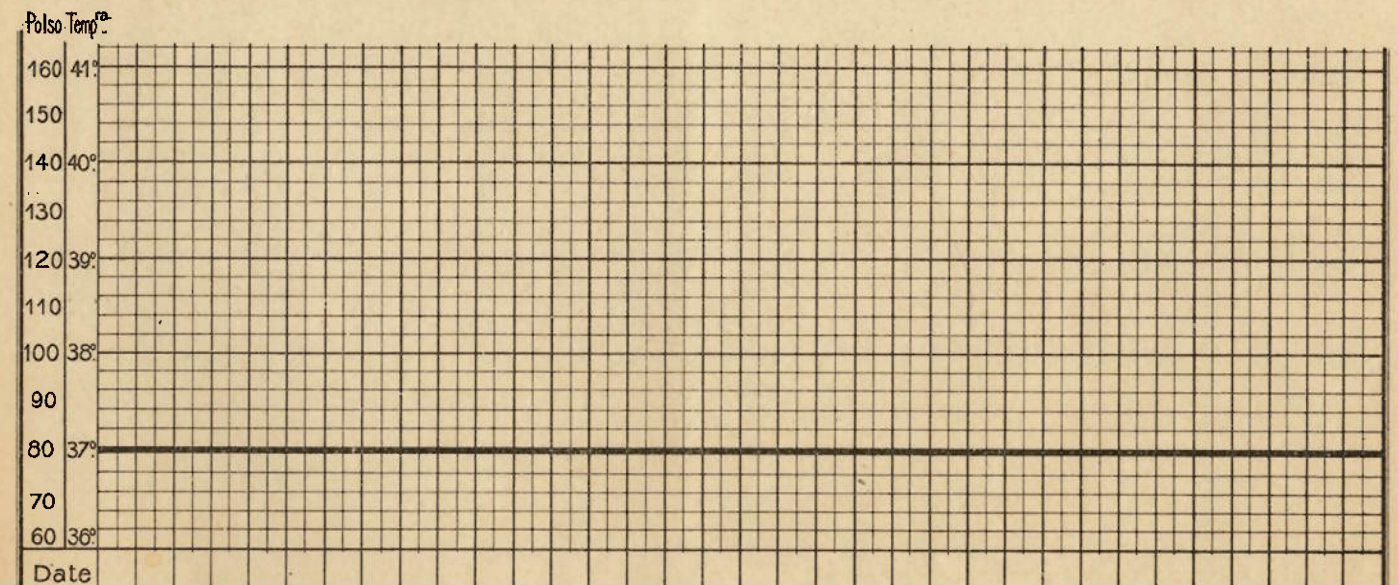

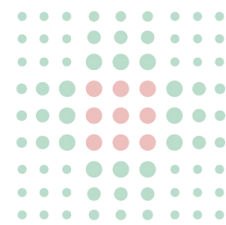

SERVIZIO SANITARIO REGIONALE
EMILIA-ROMAGNA
Istituto Ortopedico Rizzoli di Bologna
Istituto di Ricovero e Cura a Carattere Scientifico

IRCCS · ISTITUTO · ORTOPEDICO · RIZZOLI

REGOLAM. DI SERVIZIO IN GUER
Parte II — Servizio sanitario (



GRADO, COGNOME E NOME

Soldato
Contini
Giuseppe



N. 913 del Catal.
(R. 1917)

ARMATA

DATA dell'uscita definitiva

GIORNO	MESE	SINTOMI	ORDINAZIONI	OPERAZIONI CHIRURGICHE e ANNOTAZIONI
28	Dicembre	Esferma d'ore subito spargione al gonocchio d. per la novità traumatica l'8 novembre a l'os- pedale di Desenzano 80. Presunta sotto la regione rotulea destra una ferita super. tanto grossa come una cicca residua all'atto operativo ma- ficato in altro ope- rale per probabile infezione purulenta.	$\frac{1}{2}$ Intesa per $\frac{1}{2}$ d'ora veduta	Metti in con fenolo camforato